

Der forefindes toiletter i velfærdsbygningen på kirkegården.

TOUR DE LANDDISTRIKT
MANNA-THISE

	"RØD RUTE"	11.1 km
	"GUL RUTE"	5.1 km
	"GRØN RUTE"	3.9 km

1:10.000 (A3)

Tour de Landdistrikt handler om at vise de kvaliteter, der findes i de mindre byer og det åbne land til kommunens borgere og besøgende. Ruterne er skabt i positiv dialog med de private lodsejere, der lægger arealer til.

Brønderslev Kommune og borgerforeningen i Manna-Thise håber, at publikum vil tage godt imod ruterne og medvirke til at værne om naturen og landskabet.

Der gælder de almindelige regler for færdsel på private arealer. Bl.a. skal hunde altid være på snor, og affald må ikke smides i naturen. Færdsel på ruterne sker på eget ansvar, og det kan ske, at dele af ruterne afspærres under jagter o.lign.

TOUR DE LANDDISTRIKT STØTTES AF

BRØNDRERSLEV KOMMUNE

HJERTEFORENINGEN

økonomi og indenrigsministeriet

Projektet er støttet af Aktionsgruppen, Ministeriet for By, Bolig og Landdistrikter og EU. Danmark og EU investerer i landdistrikter.

MINISTERIET FOR BY, BOLIG OG LANDDISTRIKTER Den Europæiske Landbrugsfond for Udvikling af Landdistrikterne

MANNA - THISE

Midt i og for foden af Thise Bakker ligger hhv. Thise og Manna - egentlig to mindre adskilte landsbyer, der i kraft af geografi og et rigtig godt lokalt sammenhold fremstår som én. Centralt for byerne er naturen i Thise bakker og det gode foreningsliv med tilbud til indbyggere i alle aldre. Midt mellem byerne og for foden af bakkerne ligger Thise skole med tilhørende landsbyordning - SFO og børnehave.

*₁ Bakketårnet

Herfra er der vid udsigt over den meget fine natur omkring Thise Bakker. I klart vejr kan man se Børglum Kloster og til Løkken. Ved foden af Bakketårnet er der lavet en aktivitetsbane for børn og voksne, så man efter en dejlig gå- eller løbetur kan få ekstra sved på panden. Tårnet og aktivitetsbanen er etableret af lokale frivillige kræfter.

*₂ Thise Kirke

Kirken er opført i romansk stil i 1100-1200-tallet og er ombygget og udvidet i 1400-tallet i gotisk stil. Et besøg værd er den store og særprægede lektorieprædikestol fra 1588, hvoraf der kun er to tilbage i Danmark. Kirken er åben for besøgende i personalets arbejdstid.

*₃ Vor Frue Kilde

En desværre udtørret helligkilde, der i katolsk tid var viet til Jomfru Maria - ligesom kirken. I middelalderen blev der her afholdt kildemarkeder, og folk kom langvejs fra for at blive helbredt af kildevandet.

*₄ Jens Thises Minde

På kirkegården finder man Jens Madsen Møllers gravsted. Han er dog mere kendt under navnet Jens Thise, der samtidig med sit virke som landmand udviklede et rigt forfatterskab. Han var specielt bemærkelsesværdig inden for dialektdigtningen, fortællinger, bøger og skuespil på vendelbomål. Midt i Thise by finder man Jens Thises Minde og en mindetavle, der fortæller mere detaljeret om hans liv. Hans samlede værker er tilgængelige på Thise Lokalhistoriske Arkiv.

*₅ Multihuset

Manna-Thise Multihus blev indviet 2007. Det er finansieret og bygget af egnens borgere. I 2011 blev det på samme grundlag udvidet med en tilbygning indeholdende fitnesscenter, depot og mødelokaler. Ud over idrætshal huser Multihuset også Thise Lokalhistoriske Arkiv samt Thise Junior- og Ungdomsklub. Multihuset er bygget, så der er adgang fra Thise Idrætsforenings klublokaler.

*₆ Udsigt til bakkerne

Det højeste punkt i Thise Bakker ligger ca. 49 m over havet. Da isen for ca. 12.-14.000 år siden var smeltet bort, lå bakkekuden som en af Vendsyssels talrige øer i ishavet. Naturen omkring Manna-Thise er flot på alle årstider og i al slags vejr. Med tøj og sko passende til vejret, er man en oplevelse rigere efter en tur i Manna-Thise.

Brønderslev Kommune

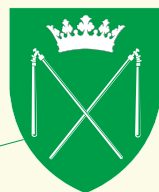

Udvikling og Planlægning
Ny Rådhusplads 1
9700 Brønderslev
Tlf. 9945 4545
www.broenderslev.dk

TOUR DE LANDDISTRIKT

MANNA-THISE

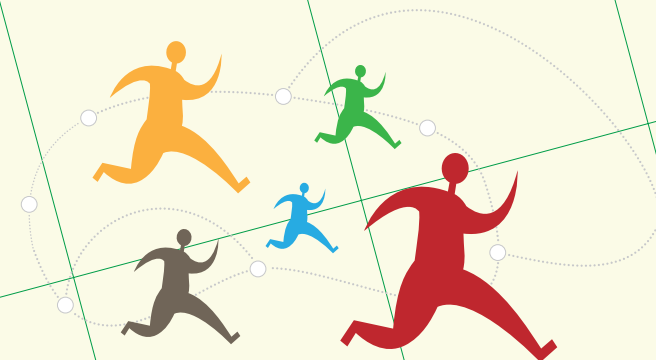

BRØNDERSLEV  KOMMUNE